SALTO

Serrure à encastrer monopoint XS4 | RUS002

CARACTERISTIQUES TECHNIQUES	
Entraxe (mm)	85
Hauteur du coffre (mm)	174
Épaisseur du coffre (mm)	14,5
Largeur de la têtière (mm)	20
Longueur de la têtière (mm)	240
Forme de la têtière	Plate à bouts ronds
Sens	Réversible
Axe à (mm)	50
Type de serrure	À encastrer
Modèle	LE8P
Largeur du coffre (mm)	83
Épaisseur de la têtière (mm)	3
Utilisation	Serrure à pêne demi-tour pour porte bois, utilisable avec béquille à lecteur de badge type XS4 ou barre anti-panique.
Rappel du demi-tour à la clé	Oui
Type de verrouillage	Bec-de-cane
Spécificité	Le contre-pêne bloque automatiquement le pêne demi-tour et empêche le crochetage. Entrée et sortie possibles par clé.
Norme EN1125	Oui
Cylindre européen	Oui
Type d'entrée	Contrôlée
Type de sortie	Libre

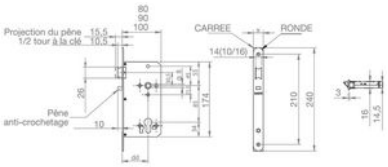

Nombre de points	Oui

CARACTERISTIQUES PRODUIT

Code article Trenois Decamps	RUS002
Référence fabricant	LE8P0250R00IM LE8P0250R00IM
Marque	Salto
Conditionnement	Pièce
Code douanier	Non renseigné