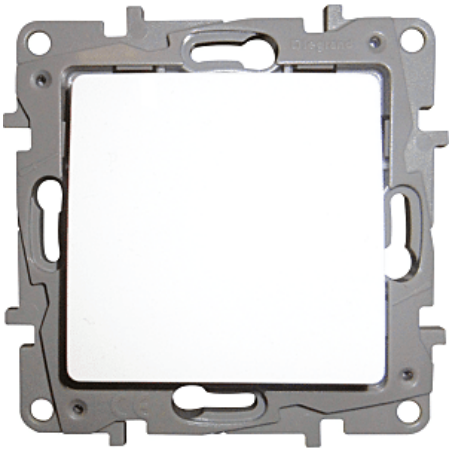

GARANTIE 2 ANS

legrand

Bouton poussoir Niloé | LEG1325

CARACTERISTIQUES TECHNIQUES	
Tension d'alimentation (en V)	230
Intensité maximum (en A)	6
Type de manœuvre	Bouton poussoir
Type de pose	À encastrer
Coloris	Blanc
Garantie	2 ans

CARACTERISTIQUES PRODUIT	
Code article Trenois Decamps	LEG1325
Référence fabricant	664705 664705
Marque	Legrand
Conditionnement	Pièce
Code douanier	Non renseigné