

Couillet

Rosace seule ROD11 | COU014

CARACTERISTIQUES TECHNIQUES

Épaisseur (mm)	6
Diamètre (mm)	34
Diamètre intérieur (mm)	17
Matière	Acier zingué
Forme	Ronde
Format	Non percée
Type de pose	À coller

CARACTERISTIQUES PRODUIT

Code article Trenois Decamps	COU014
Référence fabricant	ROD11 ROD11
Marque	Couillet
Conditionnement	Pièce | carton - 100 pièces
Code douanier	Non renseigné

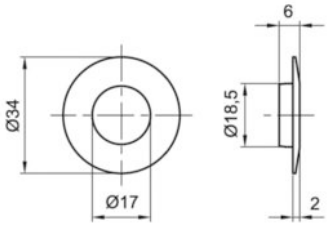

▶ Voir la fiche technique