

Quincaillerie du bâtiment > Profil, seuil, cornière > Profil >

Profil renfort GRS398

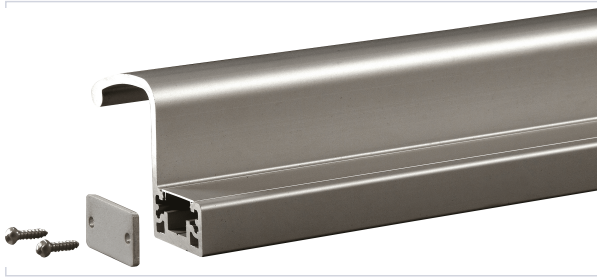

[Voir la fiche technique](#)

Caractéristiques produit

| | |
|---------------------------------|---|
| Marque | Groom |
| Type de profil | En L |
| Largeur (mm) | 63,50 |
| Épaisseur (mm) | 45 |
| Matière | Aluminium |
| Utilisation | À utiliser uniquement avec les bandeaux groom grs300. |
| Profil recoupable | Oui |
| Type de pose | En applique |
| Modèle | GRS398 |
| Secteur - Page catalogue | 2-52 |

Caractéristiques techniques

| RÉFÉRENCE | LONGUEUR (M) | FINITION | APPLICATION | ARTICLES ASSOCIÉS | COLORIS | CODE COULEUR |
|------------------------|--------------|-----------------------------|---|-------------------|-----------------|--------------|
| GRO084 | 2,500 | Anodisé | Profil qui sert de poignée de tirage et qui fait office de profil renfort; à installer coté poussant c'est-à-dire coté intérieur de la porte. | GRO080;GRO115 | Anodisé | RAL 9005 |
| GRO085 | 2,500 | Noir 9005 satiné | Profil qui sert de poignée de tirage et qui fait office de profil renfort; à installer coté poussant c'est-à-dire coté intérieur de la porte. | GRO081;GRO117 | Noir | RAL 9010 |
| GRO086 | 2,500 | Blanc 9010 | Profil qui sert de poignée de tirage et qui fait office de profil renfort; à installer coté poussant c'est-à-dire coté intérieur de la porte. | GRO082;GRO116 | Blanc | RAL 7016 |
| GRO087 | 2,500 | Gris anthracite 7016 satiné | Profil qui sert de poignée de tirage et qui fait office de profil renfort. | GRO083;GRO118 | Gris anthracite | RAL 9010 |
| GRO120 | 0,400 | Anodisé | Profil qui sert de poignée de tirage et qui fait office de profil renfort; à installer coté poussant c'est-à-dire coté intérieur de la porte. | GRO110 | Anodisé | RAL 9005 |
| GRO121 | 0,400 | Blanc 9010 | Profil qui sert de poignée de tirage et qui fait office de profil renfort; à installer coté poussant c'est-à-dire coté intérieur de la porte. | GRO111 | Blanc | RAL 7016 |
| GRO122 | 0,400 | Noir 9005 | Profil qui sert de poignée de tirage et qui fait office de profil renfort; à installer coté poussant c'est-à-dire coté intérieur de la porte. | GRO112 | Noir | |
| GRO123 | 0,400 | Gris anthracite 7016 satiné | Profil qui sert de poignée de tirage et qui fait office de profil renfort; à installer coté poussant c'est-à-dire coté intérieur de la porte. | GRO113 | Gris anthracite | |