Verrouillage pour issue secours DS3010-DT 1 VT

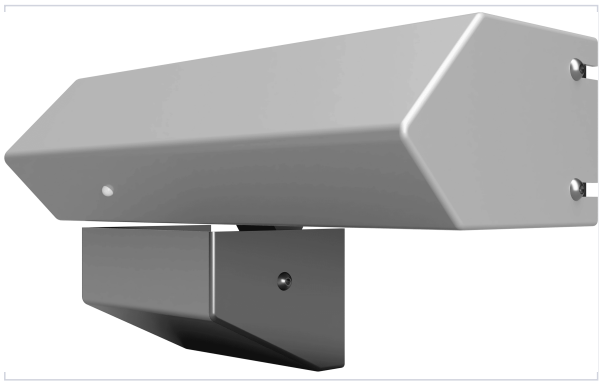

Votre prix : 2 479,43€ HT

Voir la fiche technique

NF-S 61937

Caractéristiques techniques

Type de sortie	Contrôlée
Type d'entrée	Contrôlée
Tension d'alimentation (V)	24, 48
Type de serrure	Électro-verrou
Nature du courant	VCC
Type de pose	En applique
Type de pêne	Pêne à galet
Modèle	DS3010-DT 1 VT
Nombre de points	1

Consommation électrique (en mA)	500 mA en 24 VCC / 250 mA en 48 VCC
Contact de position	Oui
Norme NF S61-937	Oui
Type de fonctionnement	À rupture
Gâche incluse	Oui
Utilisation	À installer en haut de porte sur un bloc porte simple action et va-et-vient monté sur pivot. Pour utilisation intensive.
Épaisseur du coffre (mm)	104
Hauteur du coffre (mm)	64
Largeur du coffre (mm)	230

Caractéristiques produit

Référence	**ALI013**
Marque	Cetexel