Gache de serrure de meuble

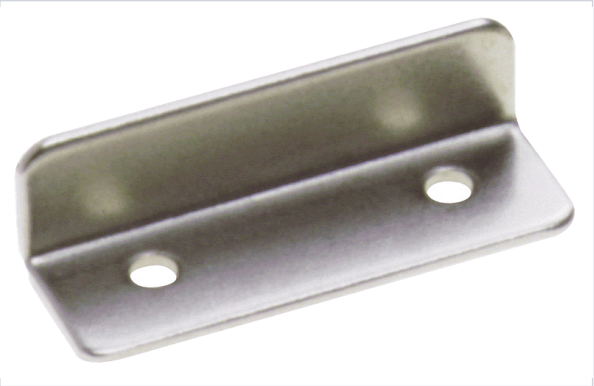

Caractéristiques techniques

Matière	Acier
Utilisation	Pour serrure de meuble
Nombre de points	2
Forme des bouts	Ronds
Entraxe de fixation (mm)	19
Largeur 1 (en mm)	9
Largeur 2 (en mm)	11
Épaisseur (mm)	1
Longueur (mm)	32
Aspect finition	Nickelé
Type de gâche	Equerre

Caractéristiques produit

Référence	**LUD002**
Marque	Ludmann