Cylindre Thirard s'entrouvrant (Ancien modele)

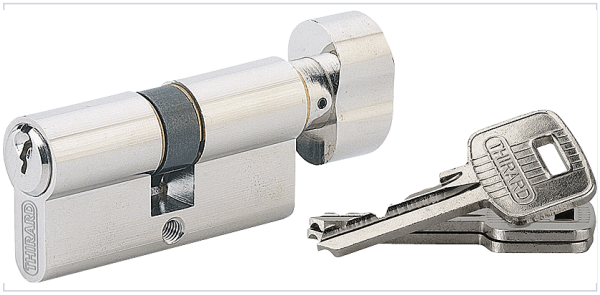

THIRARD
FABRICANT DE SÉCURITÉ DEPUIS 1920

Votre prix : 33,28€ HT

Caractéristiques techniques

Matière	Laiton
Niveau de sécurité	Standard
Nombre de clés fournies	3
Type de panneton	Standard
Type de clé de cylindre	Clé paracentrique
Ebauche de clé	KEY001
Clé supplémentaire	TDE005
Dimension cylindre (ext x int) (mm)	30 x 30 B
Norme EN 1303	Oui
Profil du cylindre	Européen
Type de cylindre	À bouton
Fonctionnalité	S'entrouvrant provisoire de chantier
Variure	Sur N° 24252

Présence d'un bouton	Oui
Panneton orientable	Non
Modèle	T60
Aspect finition	Nickelé
Disponible sur organigramme	Non

Caractéristiques produit

Référence	**THR630**
Marque	Thirard