Poignee de fenetre Atlanta Reveau laiton

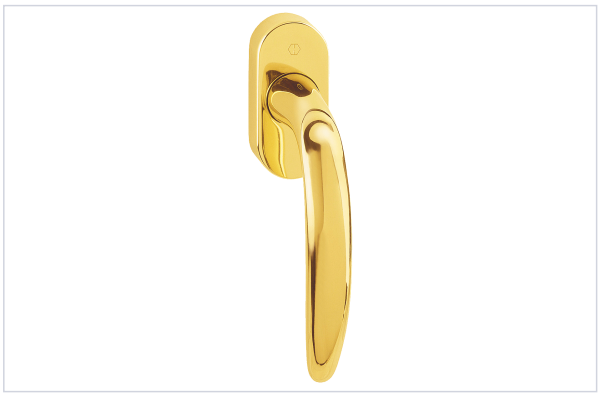

HOPPE
La qualité bien en main.

GARANTIE 10 ANS

Caractéristiques produit

Marque	Hoppe
Aspect finition	Poli
Longueur de la béquille (mm)	122
Garantie	10 ans
Code couleur	RAL F71
Matière	Laiton
Modèle	Atlanta
Forme de la rosace	Ovale
Entraxe de fixation (mm)	43
Hauteur de la rosace (mm)	72
Largeur de la rosace (mm)	33

Épaisseur de la rosace (mm)	16
Montage 8 secondes EN1906	Non
Application	Pour fenêtre ouvrant à la française ou oscillo-battante
Spécificité	Poignée Secustik® : Mécanisme de verrouillage qui complique les manipulations non autorisées de la ferrure de fenêtre depuis l'extérieur. VarioFit® : Poignée de fenêtre avec carré à longueur variable : répond aux différentes épaisseurs des profils sur une plage de 10 mm.
Saillie (mm)	58
Secteur - Page catalogue	

Caractéristiques techniques

RÉFÉRENCE	CARRÉ (MM)	PRIX
HOP9924	**7 x 32-42**	**63,45 €**
HOP9928	**7 x 9-19**	**66,14 €**