Gache de galet 9-42654-00-0-1

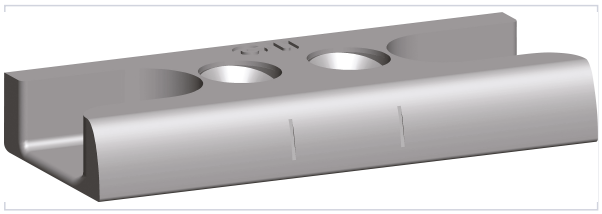

Caractéristiques techniques

Type de gâche	Galet
Aspect finition	FerGUard* argent
Largeur (mm)	23,50
Longueur (mm)	55
Épaisseur (mm)	8
Axe à (mm)	13
Type de pose	En applique
Jeu de (mm)	12
Type de gorge / feuillure	24 x 8 mm
Utilisation	Pour crémone à têtière de 16 mm décalée de 1 mm ou à têtière de 18 sans décalage.
Réf. Ferco	9-42654-00-0-1

Caractéristiques produit

Référence	**FEC3961**

Marque	Ferco
Secteur - Page catalogue	1-116