Serrure mesure conservatoire a encastrer

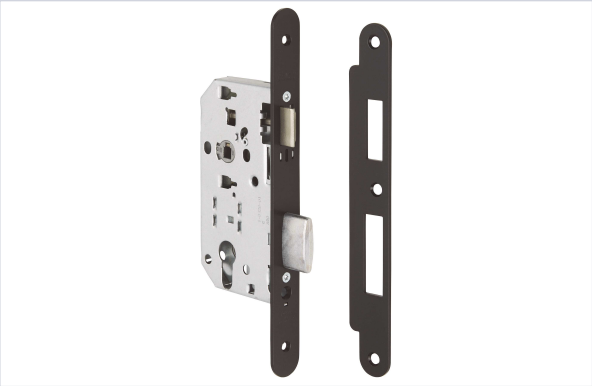

Voir la fiche technique

Caractéristiques produit

Marque	Abloy
Entraxe (mm)	70
Hauteur du coffre (en mm)	148
Largeur du coffre (en mm)	75
Longueur de la têtière (en mm)	250
Épaisseur de la têtière (en mm)	3
Forme de la têtière	Plate à bouts ronds
Spécificité	Ces serrures monopoint sont interchangeables avec les serrures motorisées ou à contrôle de béquille de la gamme Abloy et permettent de verrouiller mécaniquement les portes avant mise en place des équipements définitifs et du système de contrôle d'accès.

Carré (en mm)	7
Axe à (en mm)	50
Type de serrure	Mécanique
Épaisseur du coffre (en mm)	15
Livré(e) avec	1 gâche et vis
Utilisation	Serrure mécanique a utilisé avec une béquille côté intérieur et extérieur, verrouillage au cylindre.
Résistance (en N)	10000
Type de verrouillage	Clé
Nombre de points	1
Modèle	Mesure conservatoire
Sens	Réversible
Type de pose	À encastrer
Cylindre européen	Oui
Type d'entrée	Contrôlée
Secteur - Page catalogue	2-57

Caractéristiques techniques

RÉFÉRENCE	LARGEUR DE LA TêTIÈRE (EN MM)	TYPE DE SORTIE	TYPE DE FONCTIONNEMENT	PRIX
ABL150	**20**	**Contrôlée**	**Entrée et sortie contrôlée**	**148,93 €**
ABL151	**25**	**Libre**	**Entrée contrôlée et sortie libre**	**379,36 €**