Contact a plot

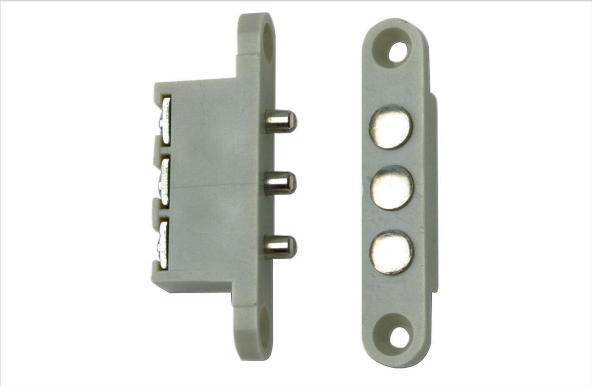

CDVI

Voir la fiche technique

GARANTIE 10 ANS

Caractéristiques techniques

Nombre de contacts	3
Tension maximum supportée (en V)	12
Épaisseur (en mm)	13
Hauteur (en mm)	70
Intensité maximum (en A)	1,50
Garantie	10 ans
Type de pose	À encastrer

Caractéristiques produit

Référence	**DIG044**
Marque	CDVI
Secteur - Page catalogue	2-112