Raccord avec reduction incorporee PVC male - femelle

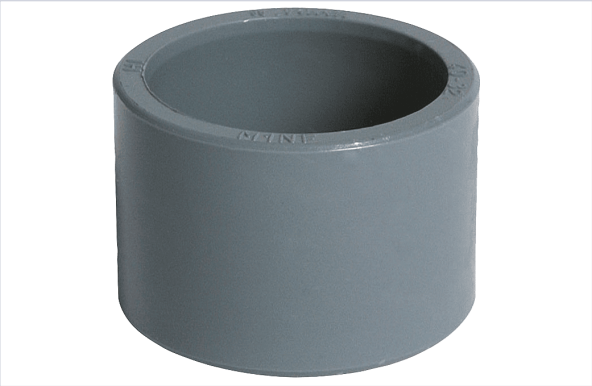

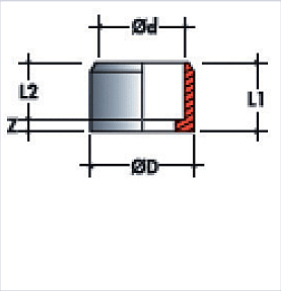

Caractéristiques techniques

Type de raccord	Mâle - Femelle
Utilisation	La réduction incorporée permet le raccordement de deux tubes d'évacuation de diamètre différents.
Matière	PVC
Diamètre (mm)	40
Pour tube de diamètre (mm)	32

Caractéristiques produit

Référence	**NIC519**
Marque	Nicoll
Secteur - Page catalogue	12-86