

Serrurerie et quincaillerie porte-fenêtre > Cylindre et clé > Cylindre mécanique >

Cylindre V5 s'entrouvrant

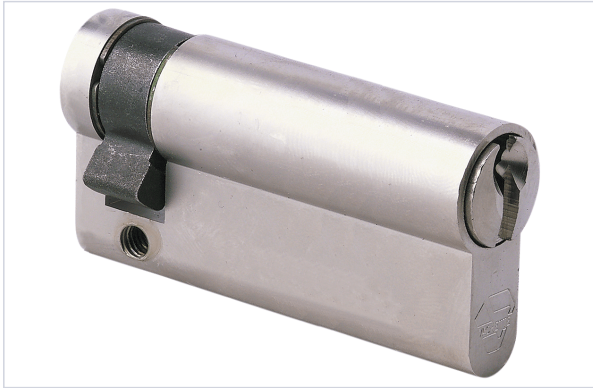

Vachette
ASSA ABLOY



LE

15000 variures différentes, avec clés brevetées en acier. Rotor à tête bombée avec fente facilitant l'introduction de la clé et augmentant sa résistance à la torsion.

[Voir la fiche technique](#)

Caractéristiques produit

Marque	Vachette
Matière	Laiton
Modèle	V5
Niveau de sécurité	Standard
Nombre de clés fournies	3
Panneton orientable	Non
Type de panneton	Standard
Type de clé de cylindre	Clé paracentrique
Clé supplémentaire	VAC20980
Protection anti-crochetage	Oui
Profil du cylindre	Européen

Aspect finition	Nickelé
Spécificité	5 goupilles.
Protection anti-torsion	Oui
Nombre de goupilles	5
Disponible sur organigramme	Non
Présence d'un bouton	Oui

Caractéristiques techniques

RÉFÉRENCE	DIMENSION CYLINDRE (EXT X INT) (MM)	TYPE DE CYLINDRE	FONCTIONNALITÉ	VARIURE	SECTEUR - PAGE CATALOGUE
<u>VAC21212</u>	100 x 10	Demi-cylindre	S'ouvrant sur numéro	N° 583440A	1-14
<u>VAC830</u>	30 x 30	Double entrée	S'ouvrant provisoire de chantier	N° 583440A	
<u>VAC831</u>	30 x 40	Double entrée	S'ouvrant provisoire de chantier	N° 583440	
<u>VAC832</u>	40 x 40	Double entrée	S'ouvrant provisoire de chantier	N° 583440	
<u>VAC833</u>	30 x 10	Double entrée	S'ouvrant provisoire de chantier	N° 583440A	
<u>VAC8335</u>	30 x 30 B	À bouton	S'ouvrant provisoire de chantier	N° 583440A	
<u>VAC834</u>	35 x 35 B	À bouton	S'ouvrant provisoire de chantier	N° 583815B	
<u>VAC842</u>	40 x 40	Double entrée	S'ouvrant provisoire de chantier	N° 583815B	
<u>VAC8435</u>	30 x 30 B	À bouton	S'ouvrant provisoire de chantier	N° 583815B	
<u>VAC844</u>	35 x 35 B	À bouton	S'ouvrant provisoire de chantier	N° 583815B	
<u>VAC845</u>	30 x 40 B	À bouton	S'ouvrant provisoire de		



RÉFÉRENCE	DIMENSION CYLINDRE (EXT X INT) (MM)	TYPE DE CYLINDRE	FONCTIONNALITÉ	VARIURE	SECTEUR - PAGE CATALOGUE
-----------	---	------------------	----------------	---------	-----------------------------

chantier