Cylindre KABA profil suisse

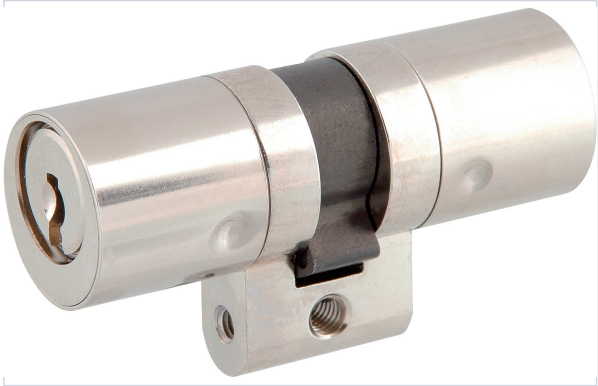

Caractéristiques produit

Marque	Dormakaba
Matière	Laiton
Modèle	Profil suisse
Niveau de sécurité	Haute sûreté
Nombre de clés fournies	3
Articles associés	Adaptation pour serrure JPM Keso.
Type de clé de cylindre	Clé réversible
Clé supplémentaire	KAB20990
Protection anti-perçage	Oui
Profil du cylindre	Rond
Fonctionnalité	Varié
Diamètre du cylindre (en mm)	22
Aspect finition	Nickelé

Disponible sur organigramme	Non
Diamètre (en mm)	22
Présence d'un bouton	Oui

Caractéristiques techniques

RÉFÉRENCE	DIMENSION CYLINDRE (EXT X INT) (MM)	TYPE DE CYLINDRE	SECTEUR - PAGE CATALOGUE
KAB645	32 x 32	Double entrée	1-57
KAB646	37 x 37	Double entrée	1-57
KAB647	32 x 32 B	À bouton	
KAB648	37 x 37 B	À bouton	
KAB649	32 x 10	Demi-cylindre	