Poignee profil en L 1005

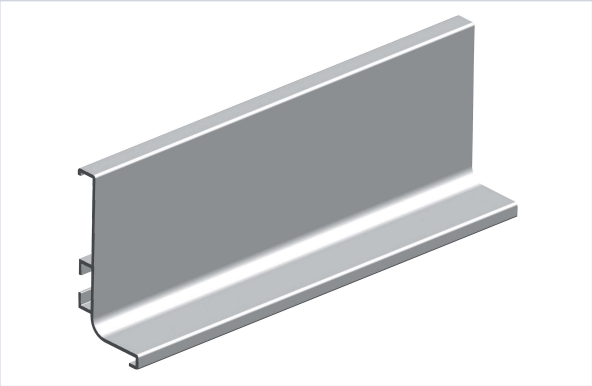

Caractéristiques produit

Marque	Opes
Matière	Aluminium
Type d'encadrement	Non perforé
Longueur (en mm)	4100
Hauteur (en mm)	56,50
Largeur (en mm)	27,20
Utilisation	Idéale pour meuble sans poigné saillante, permet d'avoir des lignes très épurées.
Profil recoupable	Oui
Coloris	Noir
Secteur - Page catalogue	8-18

Caractéristiques techniques

RÉFÉRENCE	ASPECT FINITION
OPS005	Anodisé
OPS080	Mat