Boite a cles tubulaire

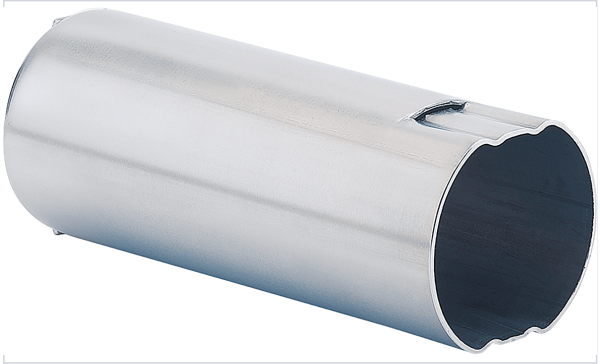

Voir la fiche technique

Caractéristiques techniques

Type de pose	À encastrer
Livré(e) sans	Clé ni cylindre.
Aspect finition	Chromé, Poli
Profondeur (en mm)	130
Largeur (en mm)	60,30
Spécificité	Mécanisme protégé contre le vandalisme, format tubulaire.
Coloris	Inox
Fermeture/Ouverture	Cylindre
Vendu séparément	Boîte à clé **BEA065**
Matière	Inox, Laiton

Caractéristiques produit

Référence	**BEA007**
Secteur - Page catalogue	1-54